

Tu doctor o farmacéutico recomienda SHINGRIX



SHINGRIX
(ZOSTER VACCINE
RECOMBINANT, ADJUVANTED)

SHINGRIX es una vacuna aprobada por la Administración de Medicamentos y Alimentos (Food and Drug Administration, FDA) para la prevención de la culebrilla (shingles, herpes zoster) en adultos de 50 años o más. SHINGRIX no se usa para prevenir la varicela.



Más del 99% de los adultos de 50 años o más ya tienen el virus que causa la culebrilla dentro de su cuerpo, y puede reactivarse en cualquier momento

El riesgo de desarrollar la culebrilla y sufrir complicaciones graves, aumenta considerablemente después de los 50 años. 1 de cada 3 personas desarrollará la culebrilla en su vida.



La culebrilla puede aparecer como una erupción dolorosa con ampollas que puede durar de 2 a 4 semanas

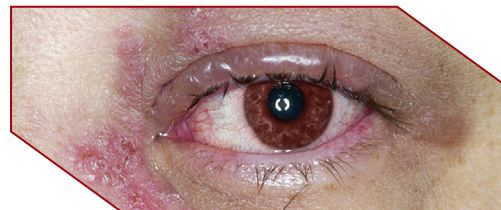

Muchas personas describen el dolor como ardor, punzadas o algo parecido a las descargas eléctricas.



Ayuda a prevenir la culebrilla con SHINGRIX

En estudios clínicos, SHINGRIX tuvo más del **90%** de eficacia en la prevención de la culebrilla en adultos de 50 años o más, que completaron la serie de 2 dosis.



Ahora casi todos pagan \$0 por SHINGRIX

\$0 en farmacias para pacientes con Medicare Parte D y **\$0** para el 95% de los pacientes con seguro privado.

Para más detalles visita SHINGRIX.com/es-us/



SHINGRIX protege. Recíbela hoy en la farmacia más cercana.



Para hacer una cita, escanea aquí o visita AgendaTuCitaSHINGRIX.com

Información Importante de Seguridad

No debes recibir SHINGRIX si eres alérgico a cualquiera de sus ingredientes o si has tenido una reacción alérgica a una dosis previa de SHINGRIX.

Por favor, consulta la página siguiente para más Información Importante de Seguridad. Por favor, consulta los [Datos Importantes Sobre SHINGRIX](#) que se adjuntan.

GSK

Preguntas Frecuentes

¿Por qué estoy en riesgo de que me dé la culebrilla?

La culebrilla es causada por el mismo virus que ocasiona la varicela. Si has tenido varicela, el virus que causa la culebrilla ya está dentro de tu cuerpo y podría reactivarse en cualquier momento.

¿Cuáles son las posibles complicaciones de la culebrilla?

Aproximadamente 1 de cada 10 personas que tienen la culebrilla, siente un dolor debilitante en las terminales nerviosas que puede durar meses o años después de que desaparece la erupción. En casos raros, pueden ocurrir problemas oculares o de audición graves a largo plazo. SHINGRIX no está aprobada para prevenir las complicaciones de la culebrilla.

¿Cómo puedo prevenir la culebrilla?

SHINGRIX es la única vacuna disponible en los Estados Unidos para prevenir la culebrilla. Es posible que la vacunación no proteja a todas las personas.

¿Cuántas dosis de SHINGRIX necesito para una protección completa?

SHINGRIX es una vacuna de 2 dosis. Obtén la protección completa de SHINGRIX al recibir tu segunda dosis 2-6 meses después de la primera. Si ya recibiste la primera dosis, suscríbete para recibir recordatorios de la segunda dosis en [recuerdaSHINGRIX.com](https://www.recuerdashingrix.com)

Haz una cita SHINGRIX en tu farmacia más cercana hoy escaneando aquí o visitando



[AgendaTuCitaSHINGRIX.com](https://www.agendatuCitashingrix.com)

Para información adicional sobre SHINGRIX, consulta en el reverso la Información Importante de Seguridad. Consulta los [Datos Importantes sobre SHINGRIX](#) que se adjuntan.

Te recomendamos reportar los eventos adversos de la vacuna al Departamento de Salud y Servicios Humanos de los EE. UU. (US Department of Health and Human Services). Visita www.vaers.hhs.gov para presentar un reporte o llama al [1-800-822-7967](tel:1-800-822-7967).

¿Mi seguro cubre SHINGRIX?

La mayoría de los planes de seguros cubren SHINGRIX para pacientes de 50 años o más. Habla con tu doctor o farmacéutico acerca de la vacunación.

Comprender los Posibles Efectos Secundarios

Después de cada dosis de SHINGRIX, es posible que tengas dolor, enrojecimiento e hinchazón en la zona de la inyección. Otros efectos secundarios comunes incluyen dolor muscular, cansancio, dolor de cabeza, escalofríos, fiebre y malestar estomacal. Ponte en contacto con tu proveedor de servicios de salud si tienes alguna pregunta.

Las reacciones alérgicas graves son menos frecuentes, pero pueden incluir ronchas, hinchazón del rostro o la garganta, dificultad para respirar, frecuencia cardíaca acelerada, mareo y debilidad. Si presentas cualquiera de estas reacciones, busca atención médica de inmediato.

Información Importante de Seguridad (continuación)

- Se observó un aumento en el riesgo de síndrome de Guillain-Barré (debilidad muscular grave) después de la vacunación con SHINGRIX.
- Pueden ocurrir desmayos después de recibir vacunas inyectables, incluida SHINGRIX. Deben tomarse precauciones para evitar caídas y lesiones debidas a un desmayo.
- Los efectos secundarios más comunes son dolor, enrojecimiento e hinchazón en la zona de inyección, dolor muscular, cansancio, dolor de cabeza, escalofríos, fiebre y malestar estomacal.
- SHINGRIX no se estudió en mujeres embarazadas o en período de lactancia. Infórmale a tu proveedor de servicios de salud si estás embarazada, si estás planeando quedar embarazada o si estás amamantando.
- Es posible que la vacunación con SHINGRIX no proteja a todas las personas.
- Pregúntale a tu proveedor de servicios de salud sobre los riesgos y beneficios de SHINGRIX. Solo un proveedor de servicios de salud puede decidir si SHINGRIX es lo indicado para ti.